



Kitpool

Fabricante de estruturas para piscinas.



A **solução definitiva** para **arquitetos**,
decoradores e **profissionais de PISCINA.**

www.sulpools.pt

comercial@sulpools.pt

282798961

Cada vez mais profissionais do campo da PISCINA estão buscando soluções **práticas e eficazes** para diversos problemas apresentados pelas piscinas tradicionais.

Seja por falta de espaço ou por problemas com licenciamento, os profissionais deste campo estão em constante busca por uma solução que atenda integralmente às necessidades dos particulares, que cada vez mais estão apresentando essa incógnita.

O KITPOOL pode resolver esse problema.

A Kitpool é o maior fabricante de estruturas de piscinas a nível nacional.

Temos uma ampla gama de modelos de piscinas em termos de tamanho, estrutura e adaptabilidade, o que nos permite nos ajustar a todos os tipos de clientes e projetos.

Nossa sede está na Espanha!



Também exportamos para outros países europeus: **Portugal, França, Itália, Bélgica, Holanda e Luxemburgo**, entre outros, bem como para países fora da Europa.

Fabricantes e fornecedores de grandes marcas.

Devido à alta qualidade dos nossos produtos, fornecemos nossos produtos apenas para profissionais.

LER

GRATUITAMENTE

**BWT
BC50**

ASPIRADOR DE PISCINA

Para a compra de qualquer uma das
nossas piscinas acima do solo

O aspirador de piscinas BWT BC50 é particularmente adequado para a limpeza fácil do chão de piscinas acima do solo e de piscinas até 25 m³. Graças ao seu forte poder de sucção e à cabeça giratória amovível e às cerdas da cabeça de sucção, é possível remover eficazmente areia, gravilha e outras sujidades.

BWT
BEST WATER TECHNOLOGY

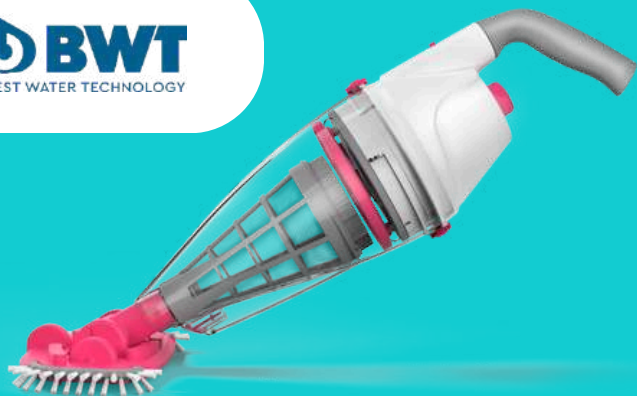

Bateria de íões de lítio de 2000 mAh 11,1 V.

40 minutos de autonomia da bateria.

Peso 1,9 kg. Limpa piscinas até 25m³.

Profundidade máxima de funcionamento: 3 metros.

Valorado em **199'90€**

LIMPEZA EFICAZ E FÁCIL

O aspirador de piscina BWT BC50 dispõe de uma bateria de íões de lítio que permite um funcionamento até 40 minutos sem perder a potência de aspiração.

Tem uma câmara de recolha de sujidade de 0,65 litros, permitindo a recolha de grandes quantidades de detritos. A tampa transparente permite ver o nível de enchimento e a válvula de libertação rápida facilita o esvaziamento.

É fornecido com dois filtros diferentes (125 e 150 µm) e uma escova angular adicional. Além disso, pode ser utilizado com uma haste telescópica para facilitar a limpeza (não incluída).



Capacidade do filtro



Taxa de filtragem



Autonomia

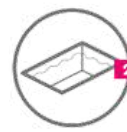

Piscina até 25 metros cúbicos

Piscinas ACIMA DO SOLO

**Não há obras de construção.
Não há licenças.**

**Totalmente feita
sob medida.
Totalmente
personalizável.
A mais vendida.**

Piscinas acima do solo

Piscinas acima do solo são uma opção **versátil e personalizável** para aqueles que desejam ter uma piscina em seu quintal.

Permitem adaptar-se a diferentes espaços e preferências, oferecendo a possibilidade de criar uma piscina sob medida.



Completamente **personalizável.**



COLOCAR · CONECTAR · DISFRUTAR



Material da estrutura: Estrutura de aço galvanizado com acabamento em pintura termolacada à base de resinas de poliéster com qualidade Qualicoat classe 2 Superdurável.

Paredes revestidas em painel de aço de 1,5 mm plastificado com 140 micras de cloreto de polivinilo.

Equipamento padrão:

- Vidro 200x25cm.
- Escada interior e exterior.
- Banco interior ou exterior em paredes a partir de 4 metros lineares de água.
- Guarda-corpo incluído.
- Revestimento com lâmina armada interior e exterior com madeira tecnológica.
- Domótica através de sistema Bluetooth para controle da filtração e iluminação com aplicativo móvel.
- Kit de limpeza.

Filtração SUSTENTÁVEL:

- Skimmer Filter.
- Bomba de filtração silenciosa de 0,5 CV

PREÇOS DAS PISCINAS ACIMA DO SOLO 2024

MEDIÇÕES EXTERNAS	2,20	2,45	2,70	3,00
2,80	12.927,20€	13.141,70€	13.356,20€	13.613,60€
3,00	13.110,90€	13.329,80€	13.547,60€	13.810,50€
3,25	13.340,80€	13.564,10€	13.787,40€	14.055,80€
3,50	13.571,70€	13.799,50€	14.027,20€	14.302,20€
3,75	13.802,60€	14.033,80€	14.268,10€	14.547,50€
4,00	14.033,50€	14.269,20€	14.507,90€	14.793,90€
4,25	14.264,40€	14.503,50€	14.747,70€	15.039,20€
4,50	14.495,30€	14.738,90€	14.987,50€	15.285,60€
4,75	14.726,20€	14.974,30€	15.227,30€	15.531,00€
5,00	14.957,10€	15.209,60€	15.467,10€	15.777,30€
5,25	15.178,90€	15.444,90€	15.706,90€	16.022,60€
5,50	15.409,80€	15.680,30€	15.946,70€	16.269,00€
5,75	15.640,70€	15.915,60€	16.186,50€	16.515,40€
6,00	15.871,60€	16.151,00€	16.426,30€	16.760,70€
6,30	16.144,70€	16.429,60€	16.714,50€	17.055,50€
6,60	16.417,80€	16.711,20€	17.001,60€	17.351,40€
6,80	16.604,50€	16.899,30€	17.194,10€	17.547,20€
7,50	17.247,74€	17.556,60€	17.865,46€	18.236,09€

NOTA: O IVA e o TRANSPORTE não estão incluídos em cada preço apresentado. **A altura exterior standard é de 1,24 M**

Precisa de mais?
Deixe-nos ajudá-lo

+351 282798961
comercial@sulpools.pt

PREÇOS DOS EXTRAS A ACRESCENTAR

REGULADOR DE NÍVEL DE ÁGUA	226.60€
BANCO EXTRA EXTERIOR*	345.40€/M.L
BANCO EXTRA PARA EXTERIOR*.	345.40€/M.L
KIT DE ILUMINAÇÃO BRANCO OU RGB	326.70€
SPA DE BOLHAS MODULAR PARA BANCO INTERIOR	908.60€
AR CONDICIONADO	872.30€
NATAÇÃO EM CONTRA-CORRENTE	2.172.50€
CARTUCHO DE FILTRO DE SUBSTITUIÇÃO	140.80€
KIT CLORADOR DE SAL	1.390.40€
KIT CASCATA DE 30 CM COM MONÓLITO DE 60 CM	1.200.10€
EXTENSÃO DE VIDRO STANDARD 2X0,5M	1.609.30€
EXTENSÃO DE VIDRO STANDARD 2X1M	3.218.60€
EXTENSÃO DE ALTURA. DE 1,24 A 1,5 M	+20%
M² DE PAREDE PARA PISCINA ACIMA DO SOLO	<small>Sobre o valor total da piscina</small> 385.00€

*M.L = Metro Linear

***Detalhes do banco:**

Dimensões interiores do banco (0,4 m de profundidade do assento x 0,7 m de altura).

Dimensões exteriores do banco (0,4 m de profundidade do banco x 0,6 m de altura).

Tem alguma questão?
DEIXE-NOS AJUDÁ-LO

Escreva-nos para o nosso
endereço eletrónico
comercial@sulpools.pt



A ter em conta:

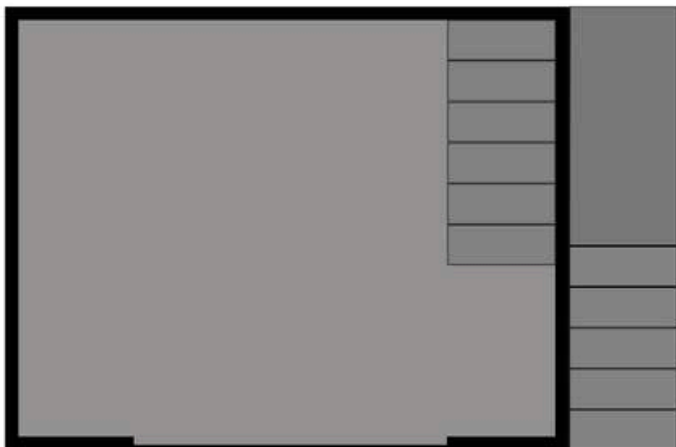

As piscinas até 4,50 metros de água não necessitam de um banco para reforçar a estrutura, mas podem ser acrescentadas como complemento sem qualquer problema.

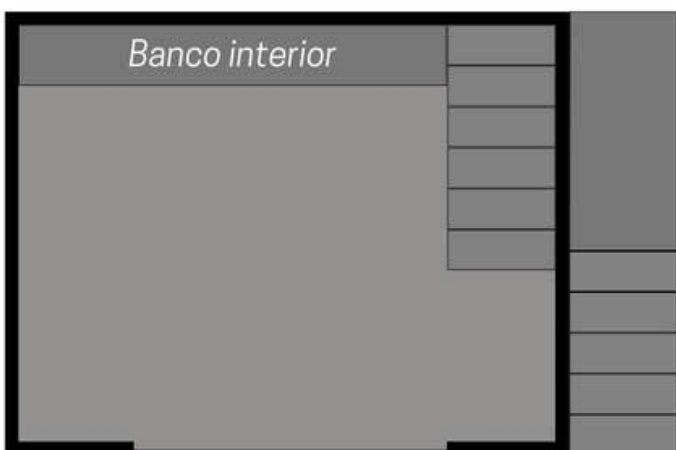

Piscinas de 4,50 a 5,50 METROS de água, necessitam de 1 banco* para reforçar a estrutura.

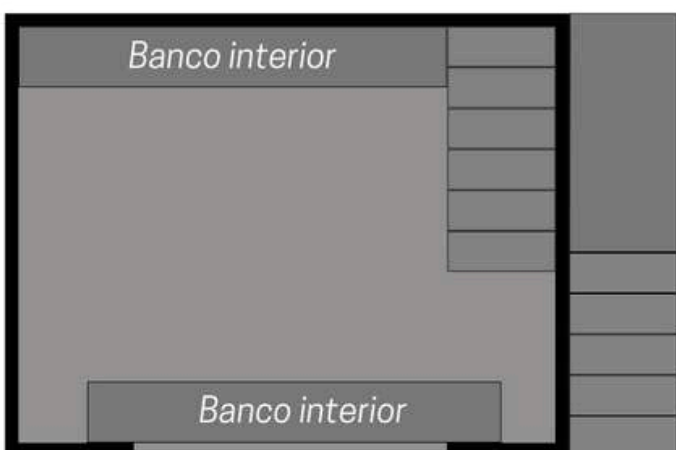

As piscinas com A PARTIR DE 5,50 METROS de água, necessitam de 2 bancos* para reforçar a estrutura, devido ao seu comprimento.

**As bancadas acrescentadas para reforçar a estrutura são consideradas como um complemento a acrescentar. Podem ser acrescentados tanto no interior como no exterior da piscina.*



Para o transporte, a largura da piscina não deve ultrapassar os 3 metros, pelo que, se for necessário um banco exterior, a largura máxima da piscina será de 2,70 metros.

Piscinas **no solo**

Piscinas no solo totalmente personalizada, agora também pronta para ser enterrada. As piscinas enterradas acima do **solo têm 1,50 m de altura.**



Totalmente **personalizável**



Material da estrutura: Estrutura de aço galvanizado com acabamento em tinta à base de resina de poliéster termolacada com qualidade Superdurable de classe 2.

Paredes revestidas com painel de aço de 1,5 mm revestido com 140 microns de policloreto de vinilo.

Equipamento de série:

- Escada interior.
- Revestimento de chapa reforçada no interior.
- Domótica através de sistema Bluetooth.
- Para controlo da filtração e da iluminação com aplicação móvel.
- Kit de limpeza

Filtração SUSTENTÁVEL :

- Filtro Skimmer.
- Bomba de filtração silenciosa de 0,5 CV.



Desfrute de todos os extras da PISCINA ELEVADA, agora para a sua PISCINA ELEVADA enterrada, **exceto o vidro e o acabamento exterior.**

OS PREÇOS DAS PISCINAS ACIMA DO SOLO SÃO OS MESMOS QUE OS DAS PISCINAS ENTERRADAS.

ECO-Basic

**Não há obras de construção.
Não há licenças.**

**Um modelo
prático e
económico.**
Tamanho único,
ideal para grandes
espaços.

ECO BASIC

As piscinas ECO BASIC são as nossas piscinas **mais recentes, mais práticas e mais económicas**. As suas dimensões são de 5,25 x 3 metros.

A ECO BASIC tem uma escada exterior com degraus de madeira, uma escada interior em aço inoxidável 316L e um corrimão exterior.



Piscinas
SUSTENTÁVEL

COLOCAR - LIGAR - DESFRUTAR



11.071,50€

Excluindo IVA e transporte

Material da estrutura: Estrutura de aço galvanizado com acabamento em tinta à base de resina de poliéster termolacada com qualidade Superdurable de classe 2.

Paredes revestidas com painel de aço de 1,5 mm revestido com 140 microns de policloreto de vinilo.

Equipamento de série:

- Escada exterior com degraus em madeira.
- Escada interior em aço inoxidável 316L.
- Corrimão exterior incluído.

Filtragem SUSTENTÁVEL:

- Filtro Skimmer.
- Bomba de filtração de 0,5 CV.

POOLICAN 4 EM 1 (OPCIONAL)

- Bomba de circulação de 0,75CV.
- Ar condicionado por bomba de calor 5kW Full Inverter (Aquecimento e arrefecimento).
- Filtração com sistema antibacteriano.
- Tratamento com clorador de sal.

Filtragem
SUSTENTÁVEL



1.650€

Sem IVA

ESPECIFICAÇÕES TÉCNICAS GERAIS

Equipamento de série		Equipamento extra	
SKIMMER FILTER Filtragem SKIMMER FILTER alimentada por uma bomba Zodiac de 0,5 CV.	ESCADAS Escada exterior com degraus de madeira e escada interior em aço inoxidável 316L + corrimão.	SUBSTITUIR POR COMPÓSITOS Agora, também pode mudar o exterior da sua piscina com qualquer uma das telas que temos disponíveis.	POOLICAN 4 EM 1 Sistema que inclui equipamento de filtragem, circulação, bomba de calor Full Inverter e clorador de sal.

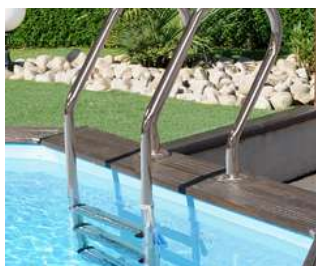

Equipamento **extra**

KIT DE LUZES LED BRANCO / RGB

ECOBASIC 2024 PREÇOS

MEDIDAS EXTERNAS
LARGURA X COMPRIMENTO
(metros)

5,20 X 3 X 1,24 m

PREÇO ECOBÁSICO

11.071,50€

Substituição da folha de alumínio por compósito

12.369,50€

POOLICAN 4 em 1

1.650€

Projektor

326.70€

O **ECOBASIC** tem um acabamento exterior e interior único.



Acabamento exterior em compósito Wood Natura.



Acabamento interior em chapa reforçada Chapa reforçada 3D branca.

ESPECIFICAÇÕES TÉCNICAS

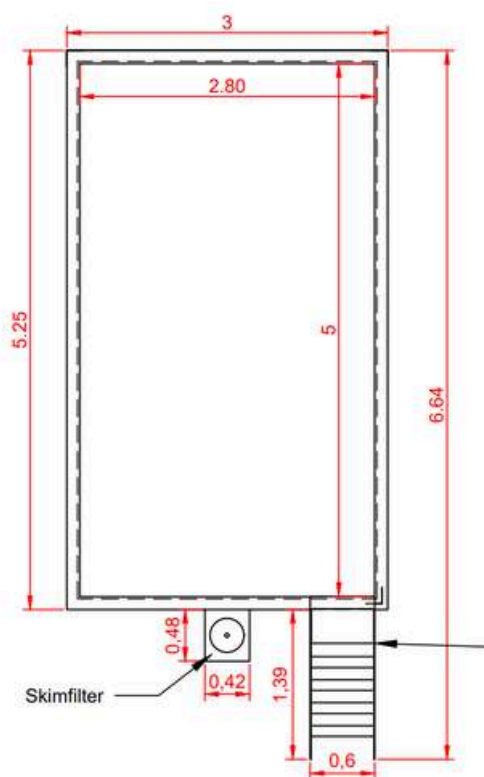
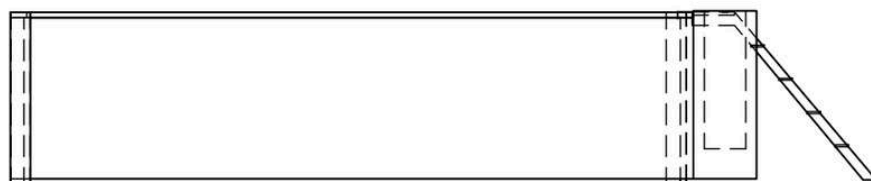
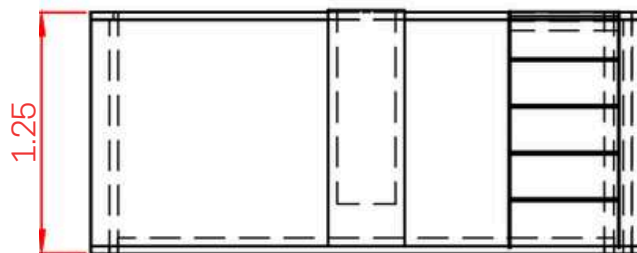
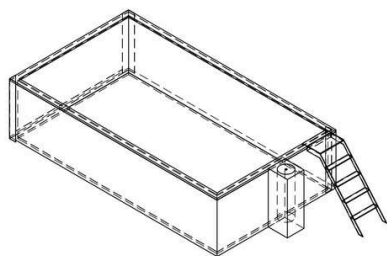

Exterior

Largura: 3 m.

Comprimento:

- 6,64 m com escada.
- 5,25 m sem escada.

Altura: 1,25 m.

Interior

- **Largura:** 2,80 m.
- **Comprimento:** 5 m.
- **Altura:** 1,20 m.

Acessórios

- **Skimfilter:** 0,48x0,42 m.
- **Escada:** 1,39 x 0,6 m.

COMPRIMENTO (M)	LARGURA (M)	ALTURA (M)	PESO (KG)
-----------------	-------------	------------	-----------

6,64 m con escalera	3	1,25	1720
5,25 m sin escalera			

Altura da água	Quantidade de água	Peso total com água	Peso x m ²
----------------	--------------------	---------------------	-----------------------

1,20 metros	16.800 litros	18.360 kg	1.176,92/m ²
-------------	---------------	-----------	-------------------------

NEW

ÁTICOPPOOL

**Não há obras de construção.
Não há licenças.**

**Mergulhe na frescura da
novidade
com ÁTICOPPOOL, uma
experiência de
relaxamento revolucionária
que não vai querer perder.**

NEW

Modelo **ÁTICOPOOL**

Mergulhe numa frescura sem limites com **ÁTICOPOOL**, a escolha perfeita para sótãos e espaços pequenos!

O seu tamanho leve e compacto permite-lhe ser colocado em quase todo o lado. Tamanho único.



4.235,00€

Excluindo IVA e transporte

COLOCAR · CONECTAR · DISFRUTAR



Material da estrutura: Estrutura de aço galvanizado com acabamento em tinta à base de resina de poliéster termolacada com qualidade qualicoat de classe 2.

Paredes revestidas com painel de aço de 1,5 mm revestido com 140 microns de policloreto de vinilo.

Equipamento de série:

- Filtro skimmer flutuante.
- Acabamento exterior em compósito, disponível em 1 cor (Nature).
- Acabamento interior em branco 3D.

Filtragem SUSTENTÁVEL:

- Filtro skimmer flutuante.
- Altura: 0,50 m.

Extras: Cobertura térmica.

Disponível em 1 único tamanho:

- 3X2X0,5m.



ACABAMENTO EXTERIOR.

Apenas disponível a opção Nature.



Natura

ACABAMENTO INTERIOR

Apenas disponível a opção em 3D branco.



PREÇOS DO ATICOPOOL 2024

MEDIDAS EXTERNAS
LARGURA X COMPRIMENTO
(metros)

3X2X0,5 (tamanho único)

PVP ATICOPOOL

4.235,00€

ESPECIFICAÇÕES TÉCNICAS

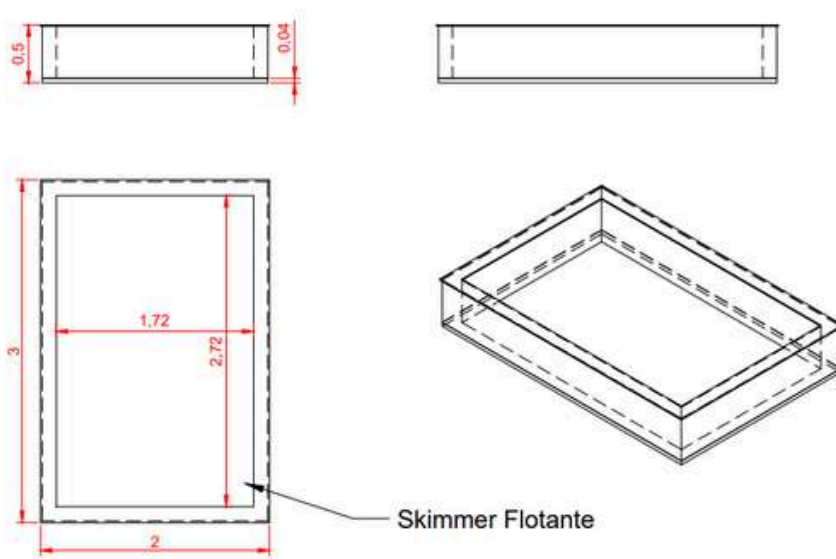

Exterior

- **Largura:** 2 m.
- **Comprimento:** 3 m.
- **Altura:** 0,5 m.

Interior

- **Largura:** 1,72 m.
- **Comprimento:** 2,72 m.

COMPRIMENTO (M)	LARGURA (M)	ALTURA (M)	PESO (KG)
3	2	0.5	300 kg

Altura da água	Quantidade de água	Peso total com água	Peso x m ²
0,46 metros	2.105 litros	2.405 kg	400/m ²

POOLSPA

**Não há obras de construção.
Não há licenças.**

**Desfrute de um
verdadeiro relaxamento
com o nosso modelo
POOLSPA.** Descubra o
nosso modelo mais
popular.

Modelo **POOLSPA**

As mesmas funcionalidades, mas num **tamanho mais pequeno**. Se tem um espaço pequeno mas quer ter a sua própria piscina em casa, este é o modelo ideal para si!

O nosso modelo POOLSPA é perfeito para se refrescar e ainda tem espaço para tudo o que quiser, relaxe nelas!



Totalmente **personalizável**



COLOCAR - LIGAR - DESFRUTAR



Material da estrutura: Estrutura de aço galvanizado com acabamento em tinta à base de resina de poliéster termolacada com qualidade qualicoat de classe 2.

Paredes revestidas com painel de aço de 1,5 mm revestido com 140 microns de policloreto de vinilo.

Equipamento de série:

- Kit spa de bolhas.
- Kit de iluminação LED.
- Degrau de acesso exterior.
- Espreguiçadeira + colchão.

Filtração SUSTENTÁVEL:

- POOLICAN 4 em 1: Circulação, filtração, climatização e tratamento.

Altura: 0,80 m.

Extras: Cobertura térmica ou de ripas.

POOLICAN 4 EM 1 (Incluído de série)



- Bomba de filtração de 0,75 cv.
- Ar condicionado com bomba de calor Full Inverter de 5kW (aquecimento e arrefecimento).
- Filtração com sistema antibacteriano.
- Tratamento com clorador de sal.

Filtração **SUSTENTÁVEL**



Incluído!

Disponível em 4 tamanhos:

- 2,40 x 2,00.
- 3,00 x 2,00.
- 4,00x2,00.
- 5,00x2,00.



ESPECIFICAÇÕES TÉCNICAS GERAIS

Equipamiento de serie

POOLICAN 4 em 1

Sistema que inclui equipamento de filtração, circulação, bomba de calor Full Inverter e clorador de sal.



KIT DE BOLHAS

Está equipado com um sistema de bolhas para que possa desfrutar de um verdadeiro SPA em casa.



KIT DE ILUMINAÇÃO

Desfrute de uma iluminação brilhante para poder desfrutar da sua piscina nas noites de verão.



ESPREGUIÇADEIRA

Deite-se na espreguiçadeira almofadada para um momento verdadeiramente relaxante de relaxamento.



Equipamento de série

ACABAMENTO EXTERIOR.

Escolha um incrível acabamento exterior em compósito (madeira tecnológica) em 4 tonalidades diferentes.

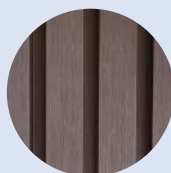

Chocolate

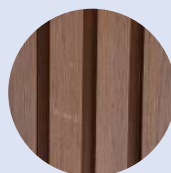

Café



Hortelã



Baunilha

Equipamento extra

Banco interior

Añade otro banco interior y disfruta de más espacio donde relajarte.



espreguiçadeira EXTRA

Desfrute da melhor companhia com uma espreguiçadeira extra.



Alargamento do vidro

Configure a sua piscina com um vidro central e obtenha uma piscina mais luxuosa.



POOLSPA 2024 PREÇOS

MEDIDAS EXTERNAS LARGURA X COMPRIMENTO (metros)	2,4X2	3X2	4X2	5X2
PVP POOLSPA	9.413,80€	9.947,30€	10.635,90€	11.376,20€
MADEIRA	INCLUIDO	INCLUIDO	INCLUIDO	INCLUIDO
LUZ	INCLUIDO	INCLUIDO	INCLUIDO	INCLUIDO
SPA	INCLUIDO	INCLUIDO	INCLUIDO	INCLUIDO
CLORADOR DE SAL	INCLUIDO	INCLUIDO	INCLUIDO	INCLUIDO
BOMBA DE CALOR	INCLUIDO	INCLUIDO	INCLUIDO	INCLUIDO
ESPREGUIÇADEIRA	INCLUIDO	INCLUIDO	INCLUIDO	INCLUIDO
ESPREGUIÇADEIRA EXTRA*.			632,50€ + IVA	
VIDRO EXTRA 2X0,25M VIDRO			1.609,30€ + IVA	
EXTRA 2X0,5M BANCO			3.218,60€ + IVA	
INTERIOR EXTRA			275,00€ + IVA	

*A adição de uma espreguiçadeira extra aumenta o comprimento da piscina POOLSPA em 0,60 metros.



Exemplo:

Modelo **POOLSPA 4x2** com:

- EXTRA CRISTAL 2X0,25 metros.
- ESPREGUIÇADEIRA EXTRA.

NOTA: O IVA e o TRANSPORTE não estão incluídos em cada preço indicado.
Esta piscina tem atualmente 4 tamanhos standard.
Se desejar outro tamanho, pode escolher a opção de piscina acima do solo.

Modelo de
2,4x2 metros

ESPECIFICAÇÕES TÉCNICAS

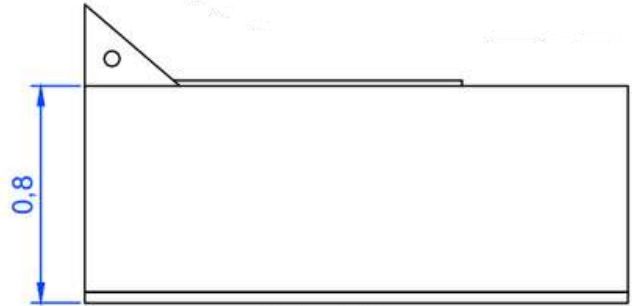
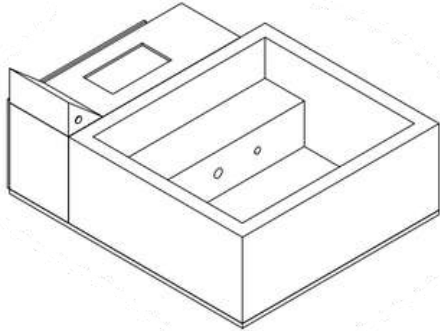

Exterior

- **Largura:** 2 m.
- **Comprimento:** 2,24 m.
- **Altura:** 0,80m.
- **Zona de repouso:** 0,6 m x 1,75 m.
 - Degrau de 0,25 cm de profundidade.

Interior

- **Largura:** 1,52 m.
- **Comprimento:** 1,72 m.
- **Banco:** 0,35 m de profundidade x 1,72 m.

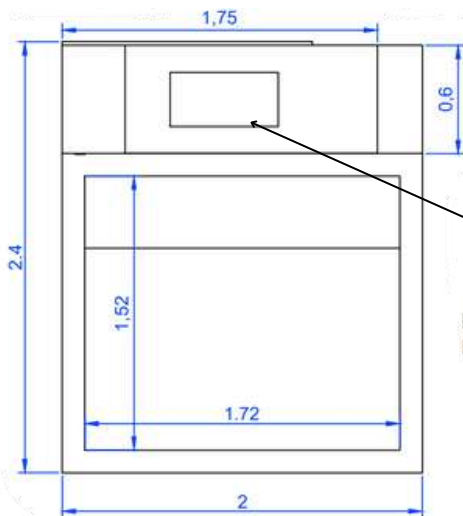

Este modelo POOLSPA (2X2.4) não permite a instalação de um banco suplementar.

Filtración (poolican, clorador salino, kit de burbujas y bomba de calor)

COMPRIMENTO (M)	LARGURA (M)	ALTURA (M)	PESO (KG)
-----------------	-------------	------------	-----------

2.4

2

0.8

599,89

Altura da água	Quantidade de água	Peso total com água	Peso x m ²
----------------	--------------------	---------------------	-----------------------

0,7 metros

1.960 litros

2.559,89 kg

533,31 kg/m²

ESPECIFICAÇÕES TÉCNICAS

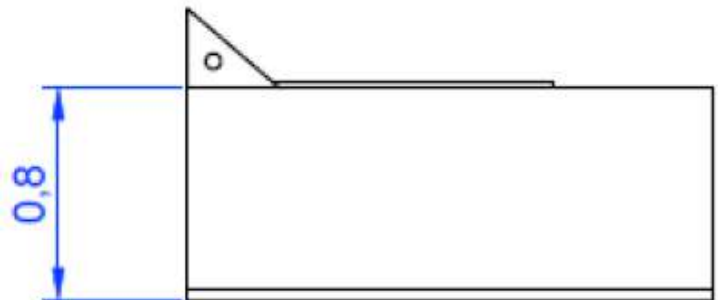
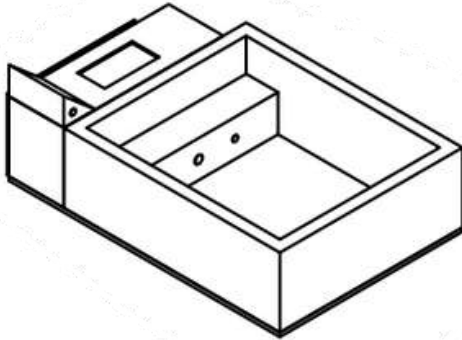

Exterior

- **Largura:** 2 m.
- **Comprimento:** 3 m.
- **Altura:** 0,80m.
- **Zona de repouso:** 0,6 m x 1,75 m.
 - Degrau de 0,25 cm de profundidade.

Interior

- **Largura:** 1,72 m.
- **Comprimento:** 2,12 m.
- **Banco:** 0,35 m de profundidade x 1,75 m.

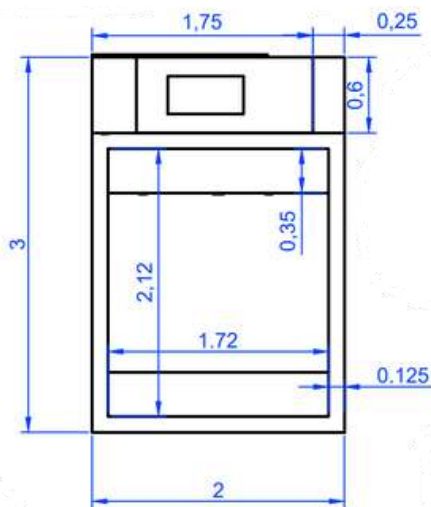

Com banco **duplo**

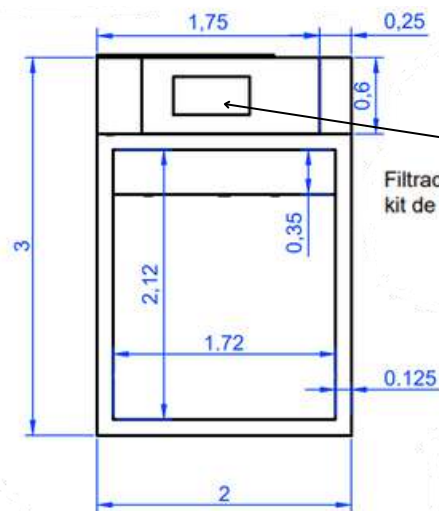

Com **un** banco

Filtración (poolican, clorador salino, kit de burbujas y bomba de calor)

COMPRIMENTO (M)	LARGURA (M)	ALTURA (M)	PESO (KG)
-----------------	-------------	------------	-----------

3	2	0.8	659.25
---	---	-----	--------

Altura da água	Quantidade de água	Peso total com água	Peso x m ²
----------------	--------------------	---------------------	-----------------------

0,7 metros	2.735 litros	3.394,25kg	565,71kg/m ²
------------	--------------	------------	-------------------------

Modelo de
4x2 metros

ESPECIFICAÇÕES TÉCNICAS

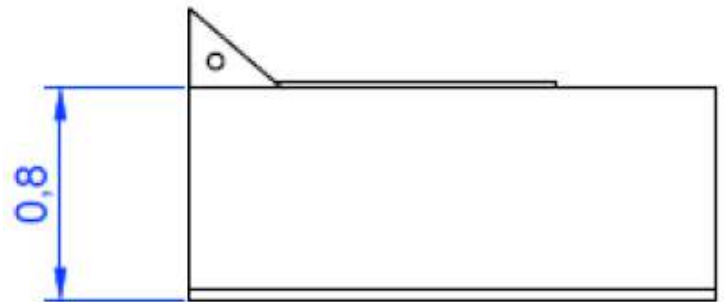
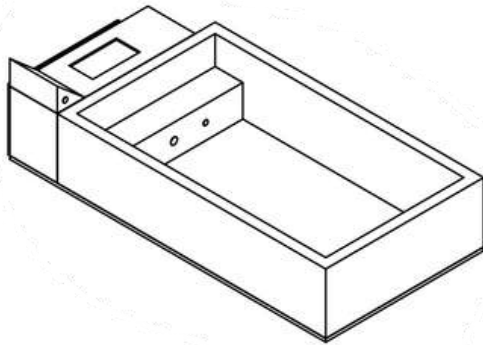

Exterior

- **Largura:** 2 m.
- **Comprimento:** 4 m.
- **Altura:** 0,80m.
- **Zona de repouso:** 0,6 m x 1,75 m.
 - Degrau de 0,25 cm de profundidade.

Interior

- **Largura:** 1,72 m.
- **Comprimento:** 3,12 m.
- **Banco:** 0,35 m de profundidade x 1,75 m.

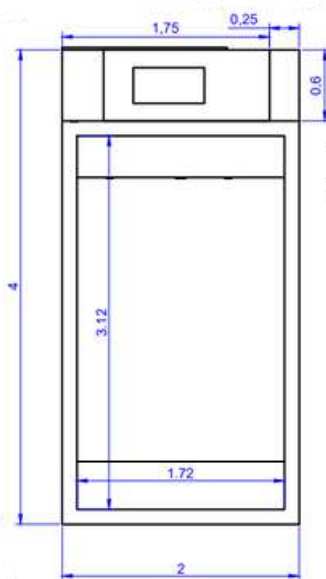

banco

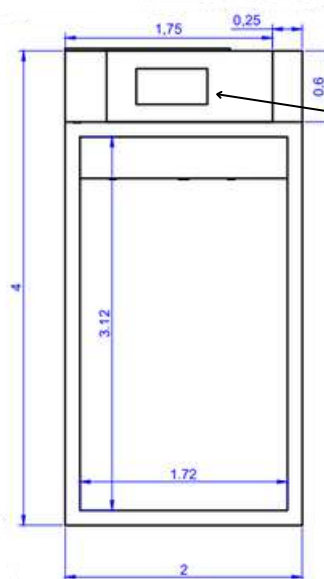

um banco

Filtración (poolican, clorador salino, kit de burbujas y bomba de calor)

COMPRIMENTO (M)

LARGURA (M)

ALTURA (M)

PESO (KG)

4

2

0.8

784.25

Altura da água Quantidade de água Peso total com água Peso x m²

0,7 metros

4.025 litros

4.809,25 kg

601,15 kg/m²

Modelo de
5x2 metros

ESPECIFICAÇÕES TÉCNICAS

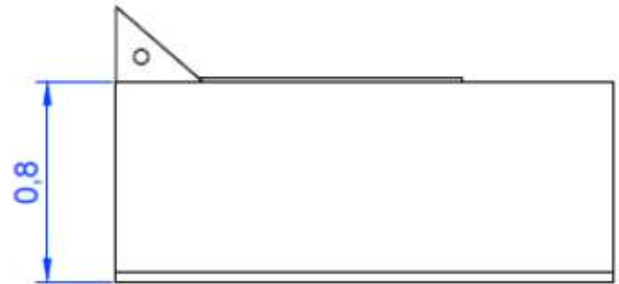
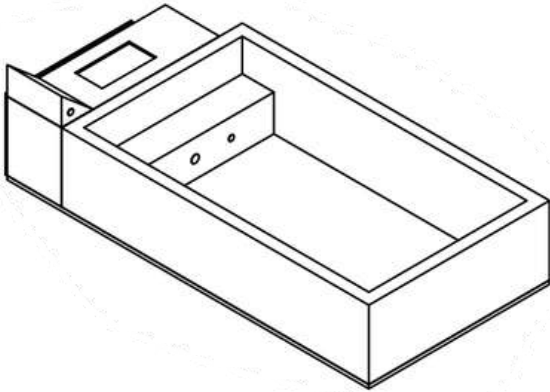

Exterior

- **Largura:** 2 m.
- **Comprimento:** 5 m.
- **Altura:** 0,80m.
- **Zona de repouso:** 0,6 m x 1,75 m.
 - Degrau de 0,25 cm de profundidade.

Interior

- **Largura:** 1,72 m.
- **Comprimento:** 4,12 m.
- **Banco:** 0,35 m de profundidade x 1,75 m.

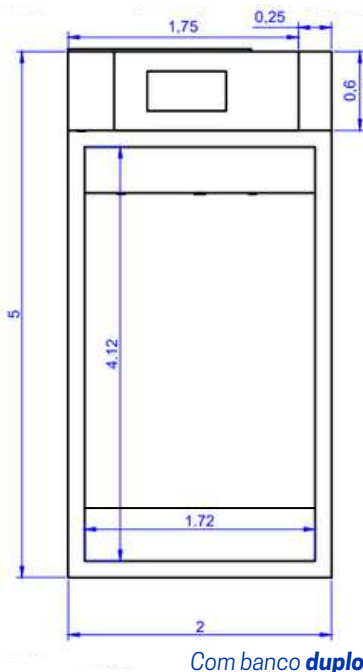

Com banco duplo

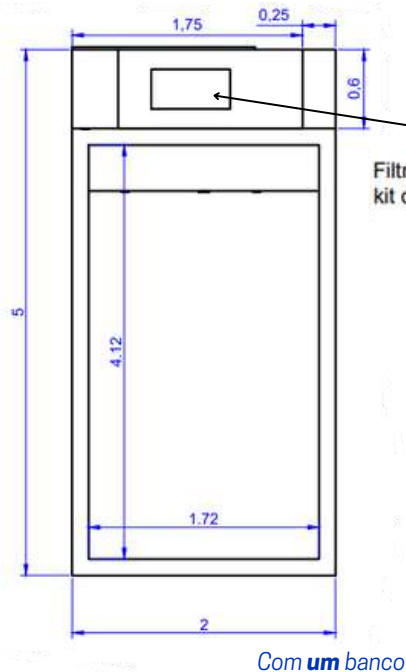

Com um banco

COMPRIMENTO (M)	LARGURA (M)	ALTURA (M)	PESO (KG)
5	2	0.8	909.25
Altura da água	Quantidade de água	Peso total com água	Peso x m ²
0,7 metros	5315 litros	6.224,25kg	622,43 kg/m ²

Ejemplo del modelo 4x2 metros

A POOLSPA deluxe está disponível nos mesmos tamanhos que a POOLSPA standard.

ESPECIFICACIONES TÉCNICAS

POOLSPA com espreguiçadeiras e vidros extra

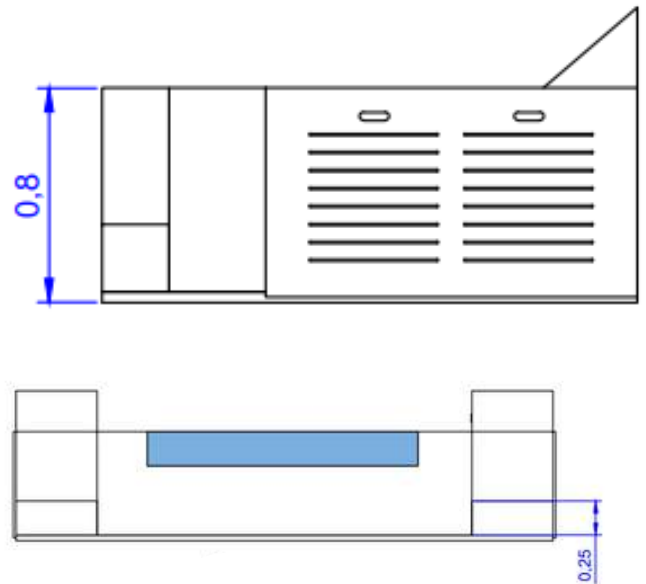
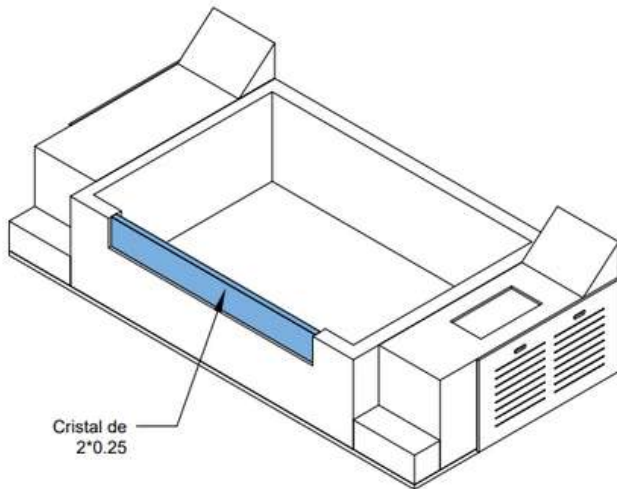

Exterior

- **Largura:** 2 m.
- **Comprimento:** 5 m.
- **Altura:** 0,80m.
- **Zona de repouso:** 0,6 m x 1,75 m.
 - Degrau de 0,25 cm de profundidade.

Interior

- **Largura:** 1,72 m.
- **Comprimento:** 4,12 m.
- **Banco:** 0,35 m de profundidade x 1,75 m.

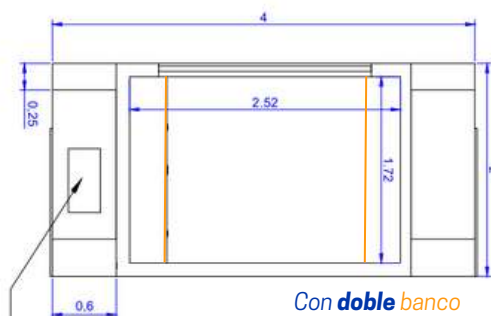

Filtración (poolican, clorador salino, kit de burbujas y bomba de calor)

Con **doblo** banco
POOLSPA

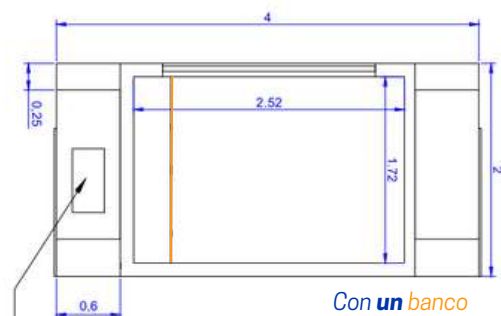

Filtración (poolican, clorador salino, kit de burbujas y bomba de calor)

Con **un** banco
POOLSPA

COMPRIMENTO (M)	LARGURA (M)	ALTURA (M)	PESO (KG)
-----------------	-------------	------------	-----------

4	2	0.8	784.25
---	---	-----	--------

Altura da água	Quantidade de água	Peso total com água	Peso x m ²
----------------	--------------------	---------------------	-----------------------

0,7 metros	6,400 litros	7,184 '25 kg	898,03 kg/m ²
------------	--------------	--------------	--------------------------

Chapa reforçada & Wood Tech



**Escolha entre uma
grande variedade de
acabamentos
interiores e exteriores
e desenhe-os ao seu
gosto.**

A madeira tecnológica, também conhecida como compósito, é uma mistura de pó de madeira e polímeros avançados provenientes da reciclagem que são unidos em uma matriz à qual são incorporados agentes estabilizadores e selantes. No KITPOOL, usamo-lo como acabamento exterior.

Este compósito passa por um processo de fabricação que envolve altas temperaturas e pressões, resultando em um material durável e resistente.

- ✓ É **muito resistente** à humidade e, ao contrário da madeira natural, não empena, racha ou apodrece quando exposto à água de forma consistente.
- ✓ Ele **não precisa ser selado, pintado ou tratado** com produtos químicos protetores regularmente.
- ✓ É **uma réplica de madeira natural**, por isso o seu acabamento é muito elegante e atraente.
- ✓ **Material sustentável** e amigo do ambiente.

DESFRITE DOS NOSSOS 4 ACABAMENTOS DISPONÍVEIS



Chocolate
Red Wood



Café
Pecan



Hortelã
Blue Grey



Baunilha
Smoke



Coberturas EXTERNAS lâminas



Proteção PREMIUM para sua piscina. Mantenha sua piscina limpa e segura com nossas coberturas de lâminas.

A cobertura de lâminas geralmente é composta por um eixo de alumínio (móvel ou fixo), postes de alumínio e lâminas de policarbonato solar ou PVC, entre outros materiais. Esses componentes **são altamente resistentes, garantindo sua capacidade de suportar cargas de até 120 kg por metro quadrado.**

Nossa cobertura de lâminas para piscina se destaca principalmente das coberturas transitáveis por seu sistema de abertura. Estas coberturas são equipadas com um enrolador que permite descobrir a piscina, minimizando o espaço ocupado quando enrolada.

Adapta-se perfeitamente a qualquer tipo de piscina. Esta cobertura de lâminas possui um espaço de armazenamento compacto e reduzido em uma extremidade da piscina, proporcionando o máximo de conforto.



-  Cor **CINZA MÉDIO**
-  Cor **CINZA**
-  Cor **BRANCO**
-  Cor **AREIA**



Branco



Antracite



Gris





Turquesa

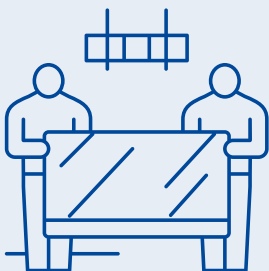

Tem alguma dúvida?
Entre em contato conosco

PREÇOS COBERTURA DE LÂMINAS

MEDIDAS	Preço IVA	 Montagem INCLUÍDA
4X3 metros	5565.15€	 Transporte INCLUÍDO
5X3 metros	5905.47€	
6X3 metros	6241.24€	
7X3 metros	6580.04€	
6X4 metros	6579.71€	
7X4 metros	6954.81€	
8X4 metros	7329.90€	
6X5 metros	7263.36€	
7X5 metros	7720.12€	
8X5 metros	8189.00€	

PRECIOS EXTRAS

Lâminas 3 m de largura por metro linear	252.00€
Lâminas 4 m de largura por metro linear	279.00€
Lâminas 5 m de largura por metro linear	289.00€
Contato para eletrólise	306.50€
Sistema de segurança ABS	23.00€
Receptor + controle	421.65€
Receptor + controle remoto de parede e aplicativo	679.00€

A sustentabilidade das nossas piscinas

A nossa empresa está comprometida com o cuidado e o uso sustentável da água, razão pela qual pesquisamos os diferentes materiais e componentes oferecidos pelo mercado e projetamos uma piscina onde a sustentabilidade é uma realidade.

Porque é que as nossas piscinas são sustentáveis? As nossas piscinas são sustentáveis **por três razões:**

FILTRO SKIMMER DE **FILTRAÇÃO**

A limpeza do filtro do filtro Skimmer poupa **94,6% mais água** do que a limpeza do filtro de areia nas piscinas tradicionais.

Com a filtração Skimmer Filter a água é 2,5 vezes mais limpa do que com a filtração de areia.

REVESTIMENTO DE **CHAPA REFORÇADA**

Com a chapa reforçada você pode ter a **mesma água por até 5 anos**: Como é um material inócuo, **nem fungos nem microrganismos proliferam**.

Em piscinas com uma folha reforçada de cor escura, **com a qual terá mais 2°C a 4°C na água sem necessidade de bomba de calor elétrica**.

POUCOS PRODUTOS QUÍMICOS, **BAIXA MANUTENÇÃO**

NÃO SÃO UTILIZADOS PRODUTOS QUÍMICOS FLOCULANTES NAS NOSSAS PISCINAS, SEM HIBERNADORES para manutenção. Eles só precisam do cloro certo para folha reforçada ou clorador de sal e filtragem periódica.

Piscinas com utilização **responsável** da água

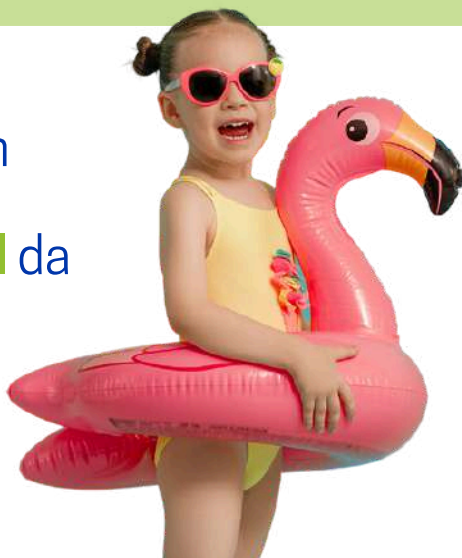

Obter o seu!

Todas as nossas piscinas acima do solo possuem o **certificado de fabrico europeu CE**.



Tecnologia de ponta, ao seu serviço

Na **Kitpool**, estamos na vanguarda da mais recente tecnologia na indústria de construção de piscinas. Utilizamos a **mais avançada tecnologia robótica para otimizar a eficiência, precisão e qualidade dos nossos processos construtivos**, proporcionando resultados irrepreensíveis em tempo recorde.



Piscinas acima do solo, uma solução abrangente

Da nossa fábrica até à casa do cliente, numa só peça ou em módulos, é simples assim. Nossas piscinas acima do solo, ao contrário das piscinas no solo, não exigem obras ou licenças, pois são classificadas como móveis.

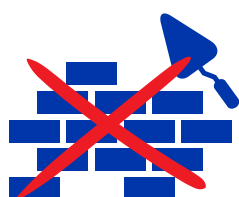

Sem obras



Sem licença

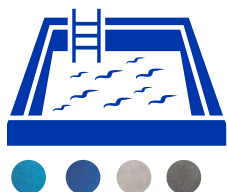

Totalmente personalizável

GARANTIAS (exceto consumíveis)

